



1 幻の村と伝統を伝える新井橋

この場所は、天明泥流で埋もれた新井村があった場所です。「天明に埋もれし村の名を取りて新井の橋を永久に栄えん」と碑が立っています。その名が彫られた橋名板が付いている石は養蚕神社にちなんで繭の形。可愛いですね。



2 町指定重要文化財 外輪原の宝塔

外輪原(そとわらひ)の宝塔という看板を曲がって、プチ登山10分程で到着。室町応永間(1400年頃)から、損傷も無くこの場所に鎮座する宝塔。ここだけ時間が止まっている感じがしました。

アポなし 出会い隊

～若人の館発・第1回～

町の素敵に出会いたい！出発点を決めて、アポなしでテクテクと長野原町を散策します♪

1. 幻の村と伝統を伝える新井橋
2. 町指定重要文化財・外輪原の宝塔
3. 振り鈴が可愛い小さな神社
4. 熊川の氷柱
5. 青年橋と山久保橋

🍴 天狗松食堂 (ハッ場湖の駅丸岩)

歩いた距離は約4キロ



けんちゃんうどん もつ煮 カツカレー

4 熊川の氷柱

カーブを曲がると雄大で美しい熊川の氷柱が現れました。今日の目的地のひとつです。熊川の崖からしみ出す湧き水が作り出す冬の芸術。幅は40mほど。取材日は2月25日で、大変美しく迫力がありました。



5 青年橋と山久保橋

1986年生まれの「青年橋」、名前の由来が気に入ります。そして鮮やかな黄色の「山久保橋」は、不思議と風景に溶け込んでいました。橋の名前が書かれている「橋名板」は、橋の入口(道路の起点側)は漢字、出口(終点側)が平仮名なんですって。

ランチはココ

天狗松食堂 (ハッ場湖の駅丸岩)

今年2月末で閉店した天狗松食堂で食べ納め。従業員の方にお話を聞きました。メニュー開発は皆で試食をして、意見を出し合って決めました。最初は段ボールでお店の看板を作ったことが思い出のひとつ。とても温かいおもてなでした。天狗松食堂。ありがとうございました。

密着します！べったり娘 花豆栽培 第2回 ～花豆大好きさんに話を聞きました～

今回花豆栽培で密着する方のお知り合い「花豆大好きさん」に花豆についてお話を伺いました。花豆栽培を始めて16年ほど。栽培方法はお母さまがやっていた方法を、見様見真似で引き継ぎ、「今は健康維持のためにやっています」と話してくださいました。栽培の難しいところは、こちらの思うようには育たない事。最近は温暖化が影響しているのか、花が咲いても実がならない事も増えているそうです。大先輩の、花豆の美味しい食べ方は「煮豆」。ということで、筆者が煮豆を煮る時の悩みを質問しました。①最初に煮こぼす時、空気に触れるとシワになるから焦る→冷めてからゆっくりやれば良い。熱々でやると温度差でシワになる。急ぐ必要はない。②豆の中に甘さを浸みこませたい、でも煮崩れしな



煮豆はゆっくり焦らずコトコト 市販の「花豆みそ」

いかと心配で砂糖を早めに入れがち→手でつぶれるくらい柔らかくなってから、砂糖を入れる。煮崩れはしない。煮豆はのんびりコトコトなんです。そして「花豆を家に植えてみたら？花が綺麗だよ」と教えていただき、お花を楽しむ目的で、各自庭で植えてみることにしました。豆を植える方向が、上向き・下向き・横向き・寝かす等々、色々な説があるそうで奥が深い！また、花豆の規格外品を活用した、みそ風味調味料「花豆みそ」があることを教えていただき、次回実食します！

長野原のらららら 物、人、事柄、思い、時、その他どんなことでもOKです。あなたの長野原町で「らららら」な瞬間を教えてください。投稿募集 写真1枚と一緒に、記事(文字数300～400程度)をつなカンにメールでぜひ送ってください！



お問合せ 一般社団法人つなぐカンパニーながのほら 事務局 群馬県吾妻郡長野原町大字川原湯223番地5 (川原湯温泉あそびの基地NOA内) Tel.0279-82-5895(代表) Fax.0279-82-5896 info@tsunacom.or.jp

最新の活動は、facebook「つなぐカンパニーながのほら」でも発信しています。

「つなカン」HPはコチラでアクセス→



59号 2025.4



つなぐカンパニーながのほら

らららら通信

3月の雪のあとから急に暖かくなってあっという間に春ですね。周りを見れば緑も増えて地面にはかわいい新芽も。年度が変わり新生活をスタートしている人も多いことでしょう。「がんばれ、がんばれ、焦らず気負わずいこうじゃないか」と思わず声をかけたくなる今日この頃。4月の暖かさも感じながら心に余裕をもって新年度も進んでいきましょう！

つなカン事業紹介・ハッ場ダムオープン化の取り組み

眺めも最高！ 休憩ベンチの設置

暑さ対策！ 日よけフラクタルの設置

周辺案内や ハイキングコース案内も設置

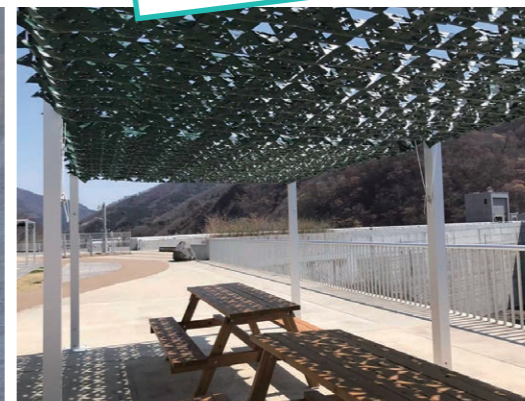

つなぐカンパニーながのほらが担う事業の一つとして、長野原町の観光資源の一つであるハッ場ダムとその周辺の一部を有効に活用して頂き地域活性につなげることを目的とした、「河川空間のオープン化」という仕組みがあります。それに伴い、ハッ場ダムにたくさんの方に訪れて頂くため、ゆっくりと休める日よけフラクタルの設置やベンチの設置等も行い、建物内には周辺地図などの掲示物を作成しました。また、平行してダム地域の活性化のためにハッ場あがつま湖周辺の地域振興施設や行政関係者が集まり毎月会議を行い、特産品やイベント開催などの話し合いを行っています。ダムができた当初は何もなかったハッ場あがつま湖周辺を、活気ある観光地にしていくため、一歩ずつ整備を進めています。2025年秋にはハッ場あがつま湖周辺をめぐる、ハッ場ウォーキングイベントも開催します。

ハッ場ダム周辺の活性化に一役買いたいという方はお気軽につなぐカンパニーながのほらまでご連絡ください。☎0279-82-5895



写真 利根川ダム統管理事務所提供



つなカンチャレンジ

TOPIC 01 リトルフリーライブラリー
～みんなでつくる本棚・ASAMA BUNKO～

この度、つなカンチャレンジで採用された山越葉奈さんの企画「リトルフリーライブラリー～みんなでつくる本棚「ASAMA BUNKO」～」が北軽井沢住民センターで始まることになりました。この企画は地域のみなさんから寄贈された本で、「誰でも、自由に、無料で借りられるリトルフリーライブラリー」を町内に設置し、みんなで育てる本棚を目指すものです。

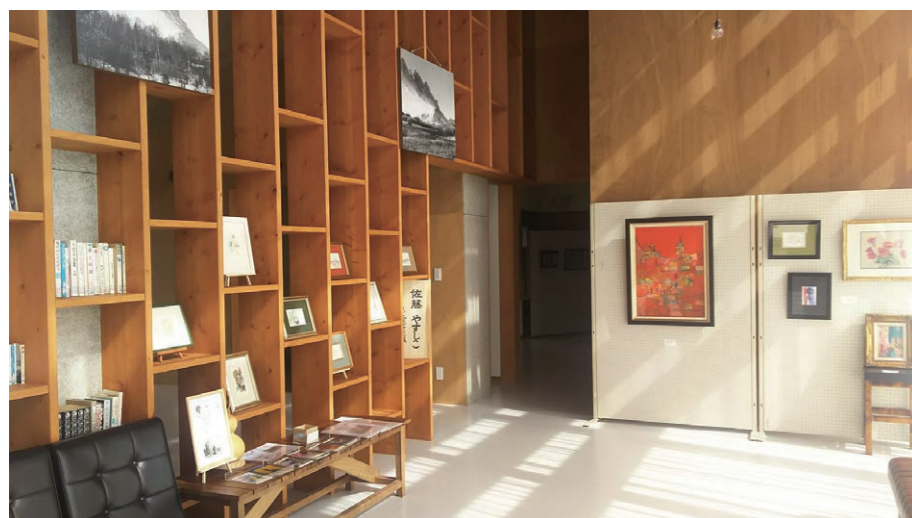

北軽井沢住民センターで4月14日(月)より始まります!

※本の集まり具合により前後する可能性があります。

設置場所 北軽井沢住民センター (長野原町北軽井沢1988-775)

営業時間 平日 9時～17時 電話 0279-84-3004

- 利用者名簿にお名前を書いてご利用ください。
- 貸出し期限はありませんが、1か月以内を目安にお返しください。
- 読み終わったら、返却ボックスへお戻しください。

《企画》ASAMA BUNKO 山越葉奈
《支援》一般社団法人つなぐカンパニーながのはら
《協力》北軽井沢区



※この企画の詳細や、つなカンチャレンジへの応募等については「つなぐカンパニーながのはら」事務局までお問合せください。0279-82-5895

つなカンツアーズ

TOPIC 02 ハッ場ダム見学ツアー
ボランティアガイド養成講座 報告



つなカンでは、国土交通省 関東地方整備局 利根川ダム統合管理事務所の協力・監修のもと、毎年ガイド養成講座を行っており、つなカンハッ場ダム見学ツアーボランティアガイドとして活動・活躍しています。

3月18日にガイド養成講座を行い、町内2名、町外4名の6名にご参加いただきました。プログラムは大きく分けて「ダム見学」と「ガイド実践実習」で、今回はダム見学に少し重点を置いて行いました。「ガイド実践実習」は、いきなりダムを案内するというもので「習うより慣れよう、を目的に毎回行っているものです。いつもながら、皆さん大変予習をされていて、ダムで説明するポイントをしっかりと押さえて説明をされていました。また、3月20日には希望者に補講を行い4名が参加し、3時間をかけて復習をしました。今後は実際の見学ツアーを見学したり補講を受けた後、正式に認定ガイドとして活動していただきます。新ガイドの皆さま、どうぞよろしくお願いいたします。



クラインガルテン管理事業

TOPIC 03 令和6年度クラインガルテンやんば送別会



3月1日(土)に川原畑住民センターにおいて、クラインガルテンやんば送別会が昨年度に引き続き今年度も行われました。今年退去される方は、10年間の期間満了による方と、都合により退去されることとなった方の2棟となります。

送別会には川原畑地域の住民有志の方も参加され、総勢13名で行われましたが、出席者お一人お一人からお言葉をいただいた後、皆さんで長野原町で過ごした

思い出を語り合ったり、それぞれの方の長野原町に対する思いを述べたりと、別れに対する寂しさをにじませながらも終始和やかな雰囲気の中で皆さんが楽しんでいました。また、都合により出席できなかった退去される方からの手紙が読み上げられると、一緒に過ごした時を思い出したのか、時折笑い声も起こっていました。

クラインガルテンやんばもこれから12年目を迎えます。ここで過ごされた方やこれからここで暮らす方々と、これからもよい関係を結んでいきたいと思えます。

TOPIC 04 浅間山北麓ジオパーク
「第31回 ジオカフェ」に参加



ジオカフェは、私たちが暮らす浅間山北麓の自然、歴史・文化、産業等について、コーヒーを飲みながら楽しく理解を深め、発見するというイベントです。今回のテーマは「非常食を食べながら防災を考えよう」でした。

まずはワークショップ。災害に備えて何を意識しているか、常備しているかを付箋に書いてボードに掲示し、参加者で話し合いをしました。自分が知らなかった事、役に立つ情報が沢山あり、とても参考になりました。次に非常食の体験です。パスタ3種類、お米のメニューが3種類、熱湯を入れてかき混ぜパスタは3分、お米は20分で出来上がります。どんな感じにできあがるのか、試食を楽しみに待つ間、防災グッズの紹介や、日用品を利用するやり方など教わりました。そしていよいよ試食!他にパン2種類、塩味のおかきなど様々な非常食を試食しましたが、どれも美味しくビックリ!災害は忘れた頃にやってくる!備えておけば安心!大変な時に美味しい物を食べて、少しでも元気を出せたら!非常食を食べながらそう思いました。今回参加させていただき、防災意識が上がりました。定期的に様々なイベントを計画して行われるジオカフェ、ぜひまた参加したいと思えます。

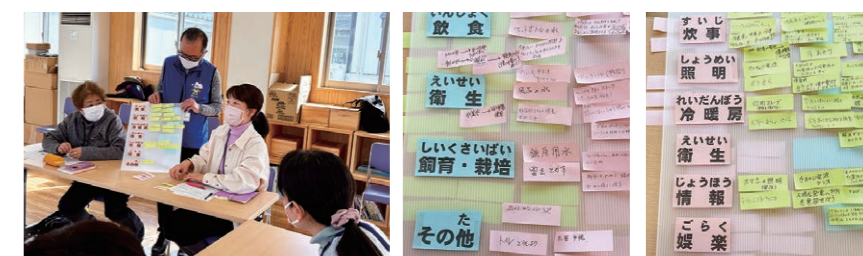

実際に作って試食しました カンタン!お湯を注ぐだけ どれも美味しくビックリ!



もっとつながる*つなカン情報 Tsunacom Information

会員募集中

町内外問わずどなたでも入会いただけます
～皆さまの活躍の場があります!～
町の課題や活性化のアイデアなどについて自由に話し合う「つなカンミーティング」にも参加できます!
入会希望の方は事務局までご連絡ください

つなカンチャレンジ随時募集中!

1人でも応募OK! 公益性や新規性があることでやりたいことにチャレンジ! つなカンが広報のお手伝いをしたり、補助金(最大5万円まで)が出ます

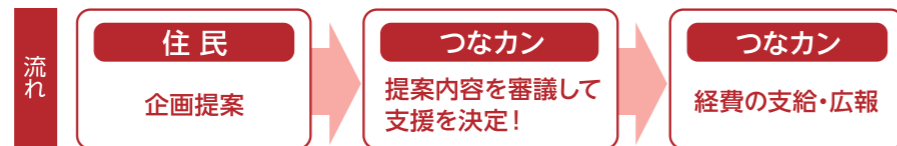

ハッ場ダムのダムサイトエリアで
営業を行う事業者を募集中

多くの観光客が集まるエリアを有効利用し、回遊性の向上と地域活性化につながることを目的としています。この「都市・地域再生等利用区域(河川空間のオープン化)」は長野原町が国土交通省に要望し、指定されました。利用の調整や許可は長野原町から委託を受け当団体が行います。詳細はQRコードよりご覧ください。



長野原町のハートフルスポット

ぱっちり目の馬の顔!～作道観音堂～



三原34カ所巡りの1札所目。雲林寺敷地内にある作道観音堂のどこから、ぱっちり目の馬が私たちを見つめています。探してみよう!

公開中だよ/
ハートフルMAP

